FOOT-BALL

VENUS, cu o echipă nouă, va înfrunta astăzi pe acelaş JUVENTUS dur şi avântat

Partida se dispută pe stadionul din Giulești

Astăzi după amiază la orele 16.30 va avea loc pe stadionul din Giulești, pasionantul match divizionar dintre Juventus şi Venus.

Amânată Sâmbătă din cauza impracticabilității terenului Venus, această întâlnire n'a pierdut cu nimic din interesul pe care-l suscită.

Este cunoscut faptul că pentru Juventus această partidă prezintă o importanță deosebită, pentrucă de ea depind şansele roş-albaştrilor la locul 4.

Şi s'au pregătit intens în vederea acestui joc, urmând a alinia următoarea formație:

Ego Munteanu — Cotruță, Dragomirescu — Petrescu, Braun, Brandabur — Oană, Korony, Dunăreanu, Palmer, Vaida.

Venus nu-i deloc dispus să

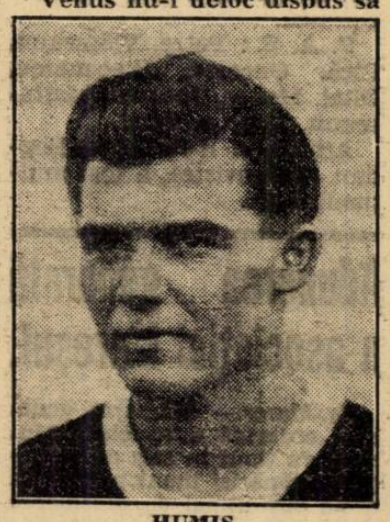

HUMIS

piardă acest joc şi asta pentru bunul lui prestigiu.

Mai ales că e dator publicului bucureştean o reabilitare după eşecul dela Cluj.

Echipa pe care o va prezenta astăzi este următoarea:

Iordăchescu — Sfera, Albu — Ştefănescu, Fieraru, Befa — Bărbulescu, Bodola, Humis, Petea, Ploeşteanu.

Cu această echipă, Venus speră să cucerească victoria.

Insă, impresia noastră este că Juventus va reuşi de data aceasta să câştige.

Va arbitra d. dr. Teofil Moraru.

Până la 16 Aprilie

Grupările rămase în Cupa României pot anunța schimbările de teren sau eventualele cuplări

Sâmbătă 16 Aprilie va espira termenul în care grupările rămase în Cupa României, urmează să anunțe eventualele cuplări sau schimbări de teren, intervenite de comun acord.

La data de mai sus, comisia Cupei României va ține o şedință publică în care va lua în discuție aceste aranjamente între grupări. Totodată va discuta şi cazul de la Timişoara unde sunt programate două matchuri în aceiaşi zi. In caz când grupările nu vor cădea de acord pentru cuplarea jocurilor, C. C. R. va desemna prin tragere la sorți, pe cei cari vor juca dimineața şi după amiază.

VENUS şi RAPID

în tratative pentru a organiza cele două matchuri cu A. S. ROMA

Oferta pe care A. S. Roma a făcut-o F. R. F. A.-ului pentru două jocuri în Bucureşti la 2 şi 5 Iunie, încă nu a căpătat un răspuns. Grupările din Capitală au luat act de această ofertă, dar trebue să găsească o soluție de organizare pentrucă pretențiunile italienilor sunt foarte mari (60.000 lire) şi partidele urmează să se dispute într'o perioadă nepotrivită.

Totuşi, din informațiile pe care le deținem, reiese că între grupările Venus şi Rapid au început unele tratative pentru a organiza în comun cele 2 jocuri ale Romei.

Pe lângă aceasta, mai este o combinație, cu o selecționată a Capitalei.

In mod precis, se va putea şti zilele acestea, poate chiar azi, când Venus şi Rapid vor continua tratativele.

Criciotoiu, Fărcăşan (Prahova) şi Dunăreanu (Tricolor)

propuşi pentru selecționare în echipa B

România B va fi alcătuită exclusiv din jucători tineri

Se ştie că al doilea match al Letoniei din România, contra României B se va disputa la 2 Iunie la Ploeşti, în organizarea cluburilor Prahova şi Tricolor C. F. P. V.

In interesul organizării şi pentru a stârni interes în plus în rândurile spectatorilor ploeşteni, vor fi propuşi pentru echipa B a României, şi 3 jucători din Ploeşti şi anume: CRICIOTOIU, extrem dreapta la Prahova, FĂRCĂŞAN, inter la Prahova, şi DUNĂREANU, fundaşul Tricolorului C. F. P. V.

Se pare că federația va lua în discuție propunerea „republicanilor", mai ales că — după cum suntem informați — echipa națională secundă va fi alcătuită numai din jucători tineri.

D-nul Maior Tane Săvulescu a fost avansat Lt-Colonel

Printre numele ofițerilor avansați la data de 31 Martie a. c., întâlnim şi pe acela al d-lui Tane Săvulescu, înaintat la gradul de lt.-colonel.

Sportiv de rassă şi militar de elită, d. lt. col. Tane Săvulescu, se integrează printre fruntaşii mişcării sportive cu aceiaşi destoinicie cu care a figurat printre pionierii ei.

Avansarea d-sale e înconjurată de toată prietenesca noastră simpatie.

Unirea Tricolor a făcut un antrenament de condiție

In vederea matchului pe care oborenii îl vor susține contra A.M.E.F.A.-ei, a avut loc eri după amiază, un antrenament sub conducerea lui Sucitulescu.

După exercițiile de gimnastică uniriştii au tras la o poartă.

S'au remarcat Sonny Niculescu şi Mielu Alexandrescu prin soot-uri bine plasate şi puternic trase.

Atenţiune

Există contrafaceri cari sunt vândute drept „Aspirin", ne-având însă dreptul la această denumire. Păziți-vă de ele! Cereți întotdeauna:

TABLETELE ASPIRIN cu CRUCEA „Bayer"

O nouă şedință a comitetului federal restrâns, înainte de Sf. Paşti

Suntem informați că comitetul federal restrâns, se va întruni din nou. Şi aceasta înainte de Paşti, poate chiar în săptămâna sfintelor sărbători.

Convocarea acestui comitet a fost discutată chiar în şedința dela 6 Aprilie şi s'a precizat că dacă d. V. V. Tilea, preşedintele F. R. F. A.-ului, va fi în Bucureşti, şedința se va ține neapărat.

După matchul cu Gloria, Juventus va juca la Timişoara Luni cu CHINEZUL

Juventus care va juca Duminică cu Gloria la Arad, a primit din partea Chinezului din Timişoara, o propunere pentru un match amical Luni, 18 Aprilie.

Bucureştenii au acceptat condițiile puse de Chinezul astfel că matchul va avea loc.

Unde vor juca echipele vieneze de Paşti

Potrivit tradiției, echipele de football din Viena vor juca în diferite țări cu ocazia Sărbătorilor de Paşti.

VIENNA joacă în Turcia şi anume la 16 crt. la Istambul, la 17 la Ankara, la 20 la Smyrna, iar la 23 şi 24 crt. din nou la Istambul.

ADMIRA participă la turneul pascal dela Amsterdam, la care mai iau parte Ajax şi Blauw-With şi echipa amatoare engleză Moor Green.

WACKER după ce Vineri (15 crt.) înfruntă pe „Lausanne Sports Club" la Lausanne, participă la turneul dela Luxemburg, unde mai joacă Ferencvaros şi campioana Luxemburgului, Spora.

Echipele vieneze în turneu prin Germania

La sfârşitul acestei luni formațiile vieneze Florisdorfer A. C., F. C. Wien şi Rapid, vor susține câteva matchuri în Germania.

Astfel Florisdorfer A. C. joacă trei matchuri, la Köln în zilele de 15, 17 şi 18 crt. împotriva echipelor V. F. R. Köln, Rheydter A. C. şi Schwarzweiss — Essen.

Tot în aceleaşi zile F. C. Wien va înfrunta echipele 1. S. V. Jena, Polizei SV Chemnitz şi V. 7. B. Leipzig.

Turneul Rapidului va avea loc ceva mai târziu, în zilele de 28, 30 Aprilie şi 3 Mai, când vienezii vor întâlni 1. S. V. Jena, Dresdner A. C. şi Hertha-B. S. C. la Berlin.

Fără austriaci!!

Echipa Germaniei pentru matchul cu Portugalia

Berlin, 12. — In vederea matchului cu Portugalia, care va avea loc la Francfurt, d. dr. Nerz, a alcătuit următoarea echipă a Germaniei.

Iakob — Janes, Münzenberg — Kupfer, Goldbrunner, Kitzinger — Lehner, Geilesch, Siffling, Szepan, Fath.

Din formație lipseşte din nou Urban, care este încă nerestabilit de pe urma unei răniri.